



**КОМИТЕТ ИМУЩЕСТВЕННЫХ ОТНОШЕНИЙ
АДМИНИСТРАЦИИ ПЕРМСКОГО МУНИЦИПАЛЬНОГО ОКРУГА**

РЕШЕНИЕ

о размещении объектов № 410

Пермский край
Пермский округ

17.02.2023

Комитет имущественных отношений администрации Пермского муниципального округа разрешает Акционерному обществу «Газпром газораспределение Пермь» (ИНН 5902183841, ОГРН 1025900512670, почтовый адрес: 614000, г. Пермь, ул. Петропавловская, 43)

размещение объекта «Газопровод-ввод до границы земельного участка по адресу: Пермский край, Пермский округ, д. Устиново, ул. Лазаревская, д. 29 (газопровод давлением до 1,2 Мпа, для размещения которого не требуется разрешения на строительство)».

на землях муниципальной собственности.

на срок 1 год с 17.02.2023г. по 16.02.2024г.

Местоположение: Пермский край, Пермский м.о., д. Устиново.

Приложение: схема предполагаемых к использованию земель или части земельного участка.

Особые условия использования:

- 1) При установке газопровода учесть параметры ширины проезда улично-дорожной сети, во избежание сужения полосы отвода дороги.
- 2) При условии получения разрешения на производство земляных работ.

Председатель комитета
имущественных отношений администрации
Пермского муниципального округа



Д.В. Ракицкий
(подпись, печать)

Схема предполагаемых к использованию земель или части земельного участка

Объект: "Газопровод-вод" по границе земельного участка по адресу: Пермский край, Пермский р-н, д. Устиново, ул. Давыдовская, д. 29"
 Местоположение: Пермский край, Пермский м.о., д. Устиново
 Планируемая земля: или части земельного участка, кв.м.: 4055
 Категория земель: земли населенных пунктов
 Вид разрешенного использования земельного участка: отсутствует

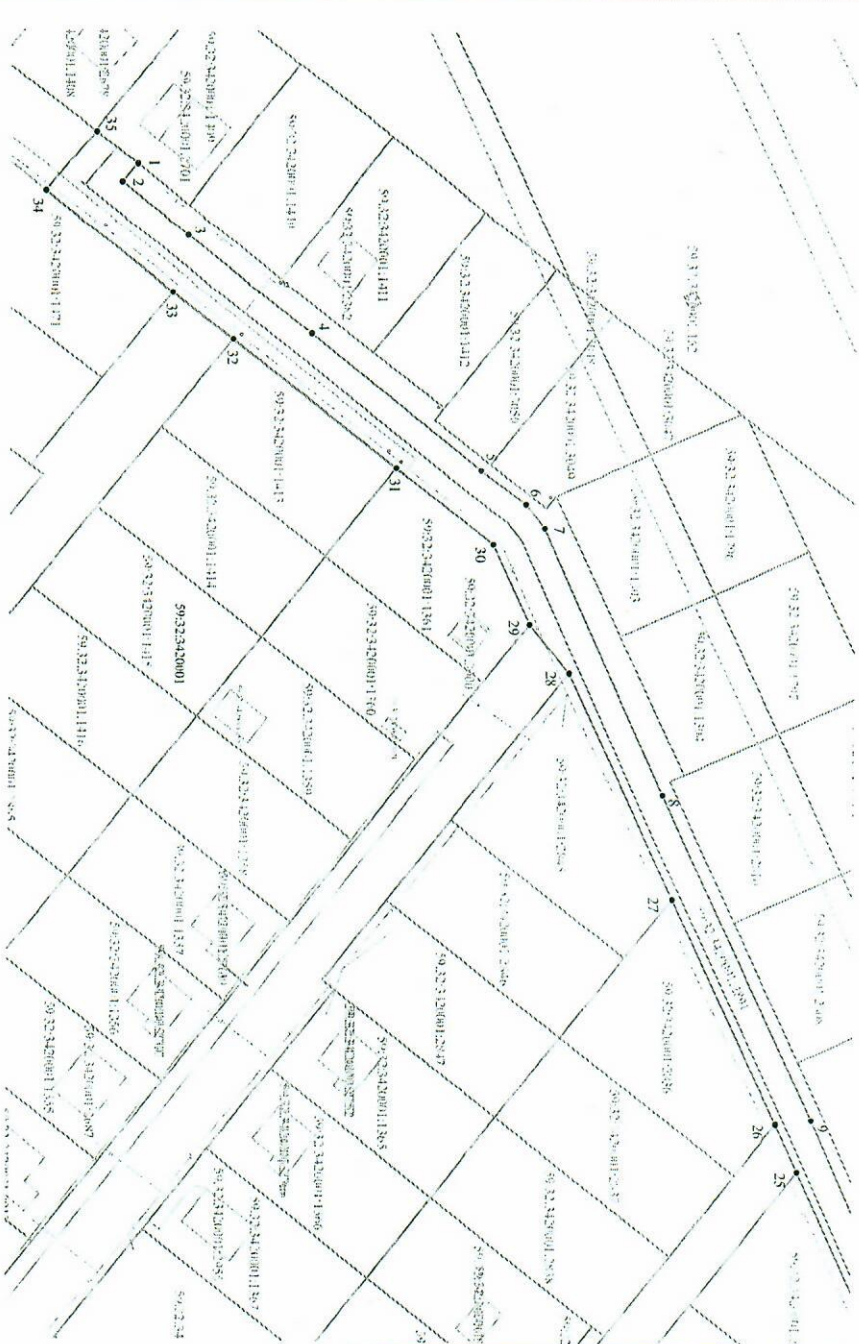

Масштаб 1:1000

- Условные обозначения:**
- 1 — Граница части земельного участка, занимаемой на период строительства
 - 2 — Граница земельного участка ранее учтенного в ЕПРН, установленная в соответствии с требованиями зем. законодательства
 - 59:32:0070101 — кадастровый номер квартала
 - 59:32:0070101.25 — кадастровый номер земельного участка в КК
 - проектируемый газопровод-вод
 - существующий газопровод
 - граница зоны с особыми условиями использования территории, учтенная в ЕПРН

Лист 1

№	Координаты (ККР - 59)		№	Координаты (ККР - 59)	
	X	Y		X	Y
1	507817.33	2229040.68	18	508031.19	2229121.32
2	507814.33	2229044.16	19	508019.49	2229038.82
3	507827.13	2229054.20	20	508011.05	2229037.41
4	507851.26	2229073.20	21	507999.30	2229151.91
5	507884.52	2229100.08	22	507990.85	2229033.55
6	507893.22	2229106.70	23	507986.65	2229021.36
7	507896.87	2229111.56	24	507966.18	2229080.18
8	507919.90	2229163.49	25	507916.29	2229056.59
9	507949.01	2229226.67	26	507942.07	2229227.12
10	507964.23	2229260.55	27	507921.86	2229183.62
11	507997.69	2229331.38	28	507901.72	2229139.62
12	508007.84	2229353.57	29	507894.01	2229130.03
13	508036.66	2229413.20	30	507886.91	2229114.57
14	508060.77	2229466.67	31	507867.91	2229097.71
15	508053.62	2229470.12	32	507835.95	2229074.44
16	508044.10	2229449.39	33	507834.17	2229065.16
17	508035.42	2229430.50	34	507799.69	2229045.87
			35	507809.42	2229031.46
			1	507817.33	2229040.68

Описание границ смежных земельных участков:

от г.15 до г.16 - 59:32:3420001:3011,
 от г.16 до г.17 - 59:32:3420001:3012,
 от г.18 до г.19 - 59:32:3420001:3007,
 от г.19 до г.20 - 59:32:3420001:3008,
 от г.20 до г.21 - 59:32:3420001:3009,
 от г.21 до г.22 - 59:32:3420001:3010,
 от г.23 до г.24 - 59:32:3420001:2827,
 от г.24 до г.25 - 59:32:3420001:2835,
 от г.26 до г.27 - 59:32:3420001:2836,
 от г.27 до г.28 - 59:32:3420001:2845,
 от г.29 до г.31 - 59:32:3420001:1361,
 от г.31 до г.32 - 59:32:3420001:1413,
 от г.33 до г.34 - 59:32:3420001:1471,
 от г.35 до г.1 - 59:32:3420001:1409.

Заявитель: 
 (полное наименование или ФИО)
 ИП
 Косычев О.В., по доверенности
 № 1853 от 28.12.2022
 Место: _____

4436-проектировщик (лист 1 из 111)

Местонахождение: Пермский край, Пермский м.о., д. Устиново
 Площадь земель или части земельного участка, кв.м.: 4055
 Категория земель: земли населенных пунктов
 Вид разрешенного использования земельного участка: отсутствует

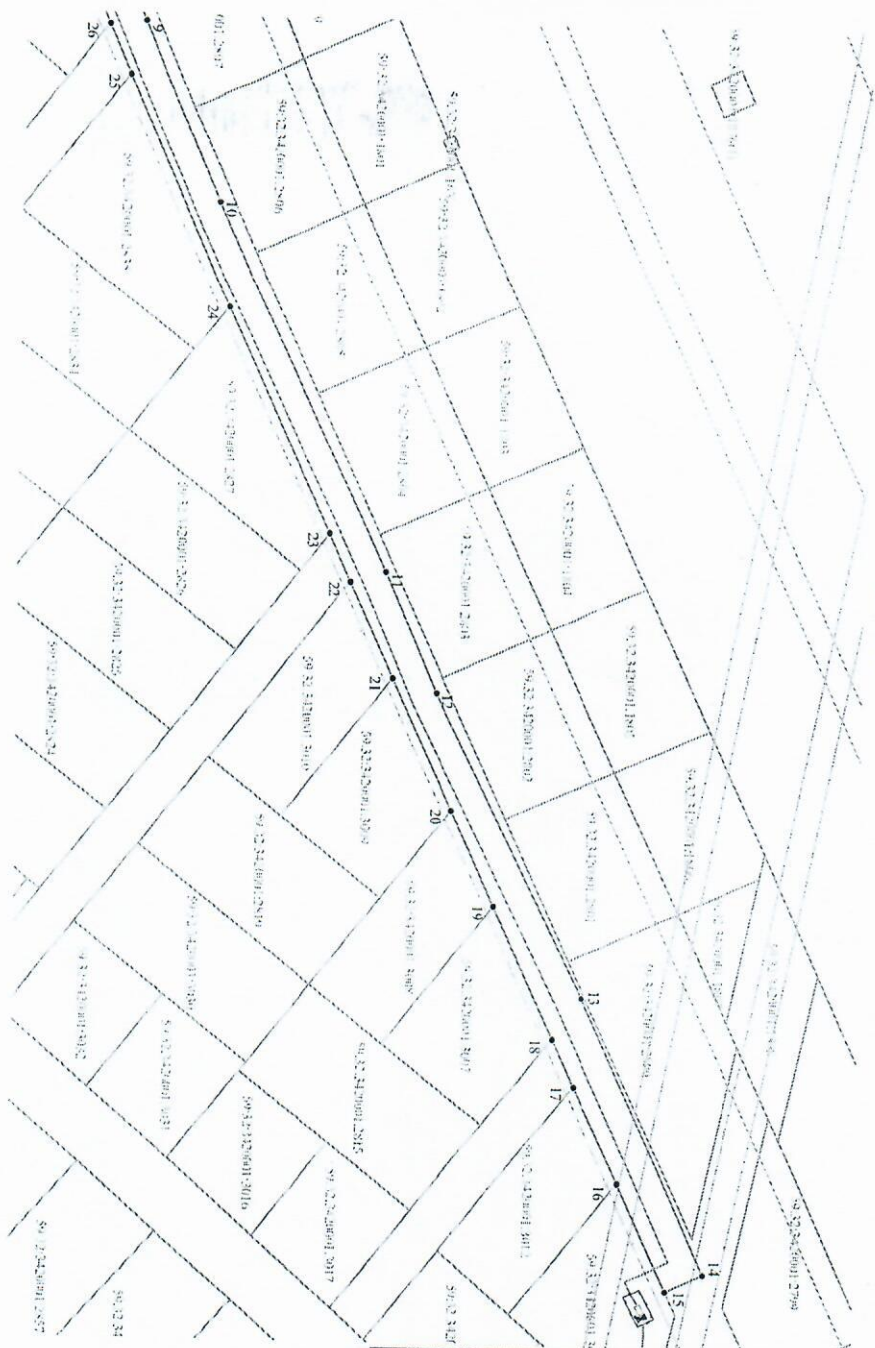

Масштаб 1:1000

- Условные обозначения:
- 1 - граница части земельного участка, занимаемой на период строительства
 - 2 - граница земельного участка ранее учтенного в ЕГРН, установленная в соответствии с требованиями земельного законодательства
 - 3 - граница кадастрового квартала
 - 4 - кадастровый номер квартала
 - 5 - кадастровый номер земельного участка в КК
 - 6 - проектируемый газопровод
 - 7 - существующий газопровод
 - 8 - граница зоны с особыми условиями использования территории, учтенная в ЕГРН

№	Координаты (СКР - 59)		Координаты (СКР - 59)	
	X	Y	X	Y
1	507817.33	2229040.68	508031.19	2229421.32
2	507814.33	2229044.16	508019.49	2229395.82
3	507827.13	2229054.20	508011.05	2229377.41
4	507831.26	2229075.20	507999.30	2229353.91
5	507880.52	2229100.08	507990.85	2229333.55
6	507893.22	2229106.70	507966.63	2229324.36
7	507896.87	2229111.36	507966.48	2229280.48
8	507919.90	2229163.49	507946.29	2229236.59
9	507949.01	2229226.67	507942.07	2229227.42
10	507964.23	2229260.55	507921.86	2229183.62
11	507997.69	2229331.38	507901.73	2229139.62
12	508007.84	2229354.57	507894.01	2229130.03
13	508036.66	2229413.20	507886.91	2229114.57
14	508060.77	2229466.67	507867.91	2229099.71
15	508055.62	2229470.12	507835.95	2229074.44
16	508044.10	2229449.39	507824.17	2229065.16
17	508035.42	2229430.50	507809.42	2229043.87
			507817.33	2229040.68

Описание границ смежных земельных участков:

от Т.15 до Т.16 - 59.32:3420001:3011,
 от Т.16 до Т.17 - 59.32:3420001:3012,
 от Т.18 до Т.19 - 59.32:3420001:3007,
 от Т.19 до Т.20 - 59.32:3420001:3008,
 от Т.20 до Т.21 - 59.32:3420001:3009,
 от Т.21 до Т.22 - 59.32:3420001:3010,
 от Т.23 до Т.24 - 59.32:3420001:2837,
 от Т.24 до Т.25 - 59.32:3420001:2835,
 от Т.26 до Т.27 - 59.32:3420001:2836,
 от Т.27 до Т.28 - 59.32:3420001:2845,
 от Т.29 до Т.31 - 59.32:3420001:1361,
 от Т.31 до Т.32 - 59.32:3420001:1413,
 от Т.33 до Т.34 - 59.32:3420001:1471,
 от Т.35 до Т.1 - 59.32:3420001:1409.

Заявитель: Косачев О.В., по доверенности
 (полное наименование) № 1853 от 28.12.2022
 ИП
 Место: _____